Weichen stellen mit dem Deutschlandstipendium

Das Deutschlandstipendium steht für eine von Bund, Hochschulen und privaten Förderern getragene Stipendienkultur. Jeder Euro, den private Förderer für ein Stipendium stiften, wird vom Bund um einen weiteren Euro aufgestockt. Diese gelebte Solidarität zwischen Staat und Gesellschaft, zwischen Studierenden und Ehemaligen, zwischen Wirtschaft und Wissenschaft stärkt die Bildungsrepublik und trägt zur Fachkräftesicherung bei.

Das 2011 ins Leben gerufene Stipendienprogramm sorgt erfolgreich dafür, dass sich die Hochschulen stärker in ihrer Region und in der Gesellschaft vernetzen. Es ist das einzige bundesweite Stipendienprogramm, bei dem die Hochschulen ihre Stipendiatinnen und Stipendiaten selbst auswählen. Die großen Gestaltungsmöglichkeiten nutzen die Hochschulen, um ihr Profil zu schärfen.

Studierende: Macherinnen und Vordenker von morgen

Für die Tausenden Studierenden, die in jedem Jahr mit dem Deutschlandstipendium ausgezeichnet werden, ist es nicht nur eine finanzielle Entlastung. Es ist Anerkennung ihrer Leistungen und auch Anreiz, sich sozial zu engagieren und mit innovativen Ideen den wirtschaftlichen und technologischen Wandel in Deutschland voranzutreiben. Im Austausch mit den Förderern haben sie Gelegenheit, sich fachlich und persönlich weiterzuentwickeln.

Eine Untersuchung hat gezeigt, dass das Deutschlandstipendium begabte Studierende sozial sehr ausgewogen erreicht – auch in Bezug auf die Bildungsherkunft. Der Anteil der Studierenden mit Migrationshintergrund liegt sogar über dem Durchschnitt der Gesamtstudierendenschaft.

Impressum

Herausgeber
Bundesministerium für Bildung und Forschung (BMBF)
Referat Übergreifende Fragen der Nachwuchsförderung, Begabtenförderung
11055 Berlin

Bestellungen
schriftlich an
Publikationsversand der Bundesregierung
Postfach 48 10 09
18132 Rostock
E-Mail: publikationen@bundesregierung.de
Internet: www.bmbf.de
oder per
Tel.: 030 182722721
Fax: 030 18102722721

Stand
Juli 2018

Text
BMBF

Gestaltung
familie redlich AG Agentur für Marken und Kommunikation Berlin
KOMPAKTMEDIEN Agentur für Kommunikation GmbH Berlin

Druck
BMBF

Bildnachweise
Titel: Andy Küchenmeister, shutterstock/Byjeng
Seite 2: (Portrait Anja Karliczek) Presse- und Informationsamt der Bundesregierung/Guido Bergmann
Seite 4: Andy Küchenmeister, Rainer Hackenberg/Klingelpuetz

Dieser Flyer ist Teil der Öffentlichkeitsarbeit des Bundesministeriums für Bildung und Forschung; er wird kostenlos abgegeben und ist nicht zum Verkauf bestimmt.

www.deutschlandstipendium.de

Bundesministerium für Bildung und Forschung

Deutschland STIPENDIUM

Informationen zum Deutschlandstipendium

Junge Talente unterstützen

Zahlreiche Menschen leisten schon in jungen Jahren Herausragendes. Das Deutschlandstipendium will sie gezielt dazu ermutigen und in ihrer Entscheidung für ein anspruchsvolles Hochschulstudium bestärken. Von der Förderung mit dem Deutschlandstipendium profitieren jedes Jahr viele Tausend Studierende in ganz Deutschland. Durch das Stipendium erhalten sie neben ihrem Studium Raum für Engagement und ihre persönliche Entwicklung.

Dafür sorgen viele Tausend private Förderer – darunter Stiftungen, Vereine, Privatpersonen und Unternehmen. Sie übernehmen bewusst gesellschaftliche Verantwortung für talentierte Nachwuchskräfte und leisten damit einen Beitrag für die Zukunft Deutschlands.

Das Deutschlandstipendium unterstützt dabei: Es ist die größte öffentlich-private Partnerschaft im deutschen Bildungsbereich. Die entstehende Vernetzung von Hochschulen, Förderern und Stipendiatinnen und Stipendiaten kommt allen zugute.

Förderer und Stipendiat auf der Titelseite

Zum Jubiläum seiner Niederlassung wünschte sich Architekt **Norbert Hippler** Spenden für das Deutschlandstipendium. Jetzt fördert er **Wladimir Sawin**, Student an der HTWK Leipzig. Beide sind Teil eines wachsenden Netzwerkes, das Bund, Hochschulen und private Förderer gemeinsam etabliert haben.

So funktioniert das Deutschlandstipendium:
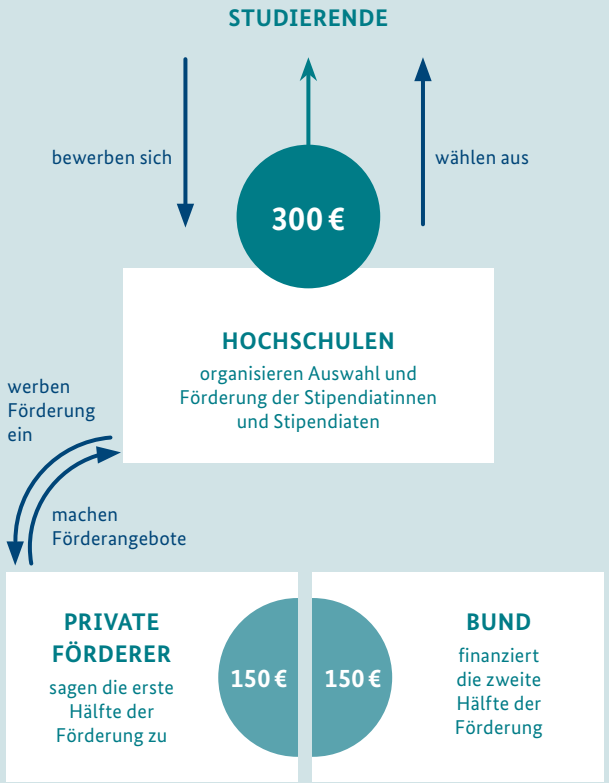
- Das Deutschlandstipendium fördert **begabte und leistungsstarke Studierende** an den staatlichen und staatlich anerkannten Hochschulen in Deutschland.
- Neben erstklassigen Noten sollen bei der Vergabe des Deutschlandstipendiums auch **gesellschaftliches Engagement**, besondere **persönliche Leistungen** und auch die **soziale und familiäre Situation** berücksichtigt werden.
- Die Stipendiatinnen und Stipendiaten werden mit je **300 Euro im Monat** unterstützt. 150 Euro zahlen private Förderer, 150 Euro steuert der Bund bei.
- Das Deutschlandstipendium wird **einkommensunabhängig** gewährt, auch neben einer BAföG-Förderung.
- Studierende sowie Studienanfängerinnen und -anfänger **aller Nationalitäten** können sich direkt bei ihrer Hochschule bewerben.
- Die **Hochschulen gestalten das Auswahlverfahren**, wählen die Stipendiatinnen und Stipendiaten aus und sprechen mit finanzieller Hilfe durch den Bund potenzielle Geldgeber an.
- Das Deutschlandstipendium wird für **mindestens zwei Semester** bewilligt. Für das nächste Studienjahr prüft die Hochschule erneut, ob alle Förderkriterien erfüllt sind und private Mittel nach wie vor zur Verfügung stehen.